

As*si*cura

AGENZIA

Intermediaria Assicurativa ITAS Vita

Assicurati
la pensione
complementare
che dà stabilità
al tuo futuro.

Per un domani
si sicuro

plurifonds

Il Fondo Pensione Aperto di
ITAS VITA

partner di:
pensplan

www.assicuragroup.it



Per un domani
Sì sicuro

Il futuro che cercavi. I Fondi Pensione Aperti.

I Fondi Pensione Aperti sono forme di risparmio, realizzate mediante il versamento di contributi, che all'età pensionabile garantiscono una copertura supplementare da affiancare alla pensione pubblica.





Cos'è Plurifonds?

Plurifonds è il Fondo Pensione Aperto di **ITAS Vita SpA** costituito in collaborazione con **Centrum PensPlan SpA** nell'ambito dell'attuazione della Legge Regionale Trentino Alto Adige/Südtirol sulla previdenza Complementare (Legge n. 3/97).

Chi può aderire?



- Lavoratori autonomi, lavoratori dipendenti, liberi professionisti e titolari di altri redditi;
- casalinghe e familiari fiscalmente a carico;
- iscritti a Fondi Pensione negoziali che intendono costruirsi una forma di previdenza in aggiunta al loro fondo.





Le linee di investimento

Plurifonds ti offre cinque diverse linee di investimento tra cui scegliere, in relazione alle tue esigenze e alla tua anzianità contributiva:

- **ActivITAS:** comparto con un grado di rischio medio-alto, consigliato per un investimento del capitale di medio-lungo periodo (15/20 anni). Questo comparto è particolarmente indicato per un soggetto che ha davanti a sé ancora molti anni di attività lavorativa;
 - **SolidITAS:** comparto con un grado di rischio medio, consigliato per un investimento del capitale di medio periodo (5/10 anni). Questo comparto è particolarmente indicato per un soggetto che ha davanti a sé ancora alcuni anni di attività lavorativa;
 - **AequITAS:** comparto con un grado di rischio medio, consigliato per un investimento del capitale di medio periodo (5/10 anni). Questo comparto è particolarmente indicato per un soggetto attento alle caratteristiche di responsabilità sociale e ambientale dei titoli nei quali investe;
 - **SerenITAS:** comparto con un grado di rischio basso, consigliato per un investimento del capitale nel breve periodo (1/5 anni). Questo comparto è particolarmente indicato per un soggetto che è ormai prossimo alla pensione e sceglie una gestione prudente per consolidare il patrimonio accumulato;
- 
- 

- **SecurITAS: (linea con garanzia)** comparto con un grado di rischio nullo nei casi in cui opera la garanzia di restituzione dell'importo minimo garantito, e basso nei casi in cui la garanzia di restituzione dell'importo minimo garantito non trovi applicazione. È un comparto consigliato per un investimento del capitale di breve periodo (1/5 anni) ed è indicato per un soggetto ormai prossimo alla pensione.

Oltre alla garanzia del capitale, questa linea prevede anche la garanzia di un rendimento minimo pari all'1% su base annua. Questa garanzia è sempre operativa in caso di riscatto per decesso, mentre nei casi di riscatto per pensionamento e invalidità permanente è operativa solo se l'aderente ha maturato una permanenza continuativa in questa linea di investimento per almeno 5 anni. In questi casi sarà restituito al beneficiario l'importo più vantaggioso tra quello rivalutato in base all'andamento di mercato e quello calcolato in base al minimo garantito.

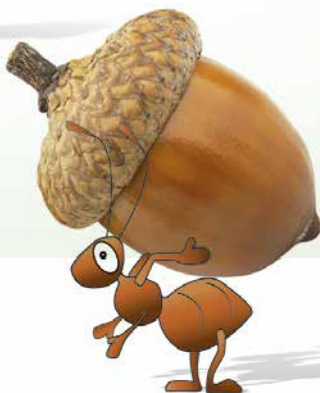



Chi gestisce il fondo

ITAS Vita SpA provvede direttamente alla gestione delle risorse.

CENTRUM PENSPLAN SPA è la società istituita per realizzare e promuovere il progetto di previdenza complementare della Regione Trentino Alto Adige/Südtirol come previsto dalla Legge Regionale 3/97.

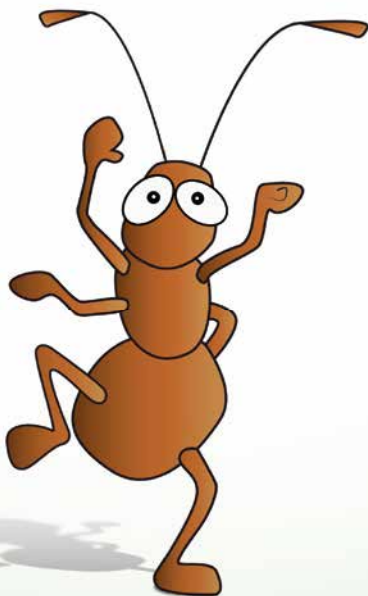



I vantaggi in pillole

- Ti assicuri una solida e certa integrazione economica negli anni della pensione;
- puoi dedurre i contributi versati fino ad un massimo di 5.164,57 euro l'anno;
- puoi dedurre anche i versamenti effettuati a favore di soggetti fiscalmente a carico (sempre entro il limite di 5.164,57 euro l'anno);
- godi di una tassazione vantaggiosa in fase di prestazione (può arrivare fino ad un minimo del 9%);
- godi di una tassazione agevolata dei rendimenti finanziari rispetto alla maggior parte degli strumenti finanziari.

Messaggio promozionale riguardante forme pensionistiche complementari.
Prima dell'adesione leggere la Sezione I della Nota Informativa "Informazioni chiave per l'aderente" disponibile su plurifonds.it

Vicino a te
c'è chi ti conosce
e ti protegge?

Sicuro

Prodotti assicurativi
costruiti per le tue esigenze.

www.plurifonds.it



plurifonds

Il Fondo Pensione Aperto di
ITAS VITA

partner di:
pensplan

Distribuito da:

Asicura
AGENZIA

Intermediari Assicurativi ITAS Vita